PEST MEGYE HELYI JELENTŐSÉGŰ TERMÉSZETVÉDELMI TERÜLETEI

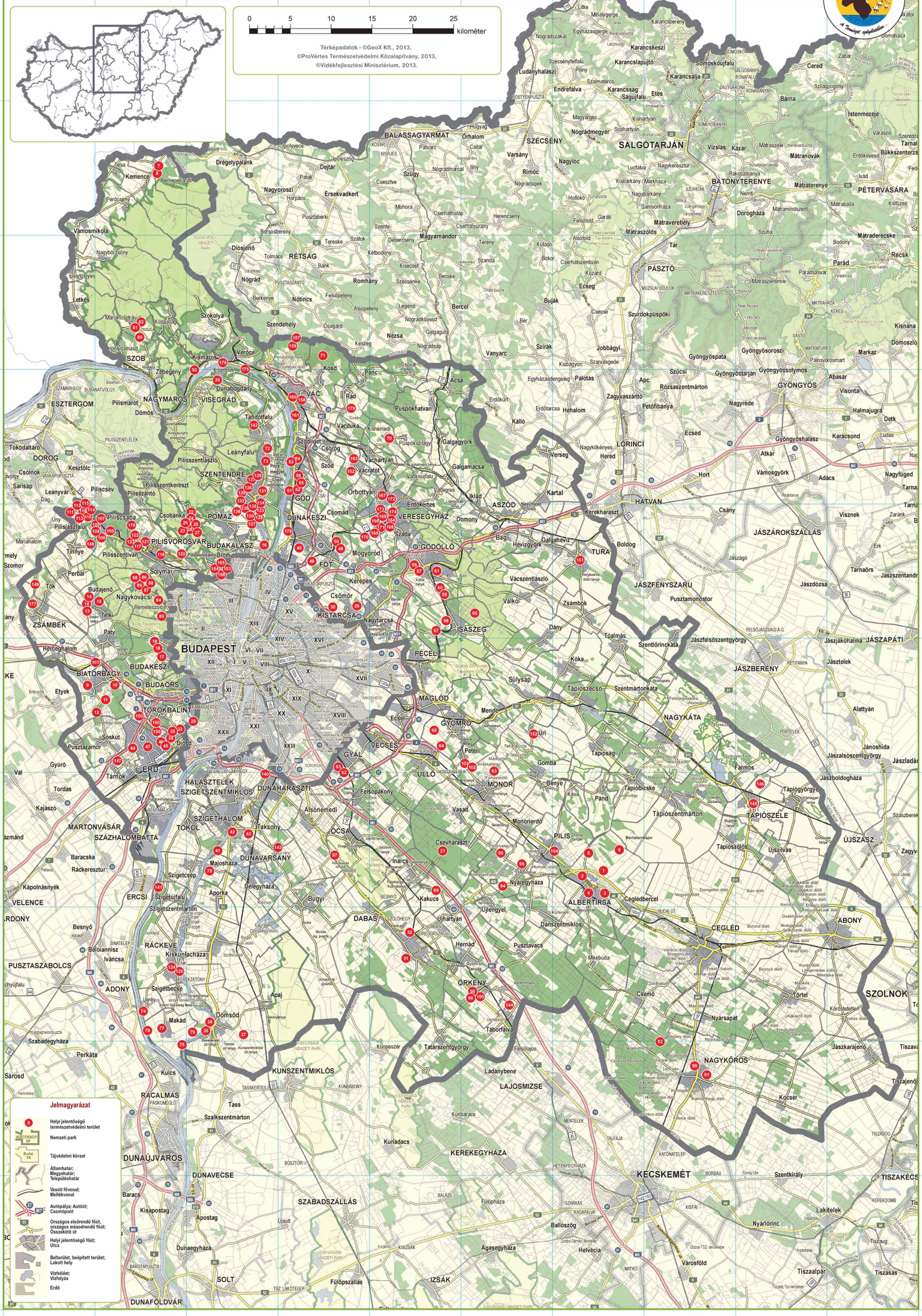

1. Albertirsai-gyurgyalagos | **G7**
Albertirsa | 2008 óta védett | 0,473 hektár

2. Albertirsai-halastó | **G7**
Albertirsa | 2008 óta védett | 3,5 hektár

3. Albertirsai-kaszáló | **G7**
Albertirsa | 2008 óta védett | 0,101 hektár

4. Albertirsai-lapos | **G7**
Albertirsa | 2008 óta védett | 1,7441 hektár

5. Dolina-völgy | **G7**
Albertirsa | 1976 óta védett | 36,7401 hektár

6. Hársas-völgy | **G7**
Albertirsa | 1985 óta védett | 271,3202 hektár

7. Bernecebaráti Templomdomb | **B2**
Bernecebaráti | 2005 óta védett | 1,4661 hektár

8. Bernecebaráti-közterület | **B2**
Bernecebaráti | 2005 óta védett | 1,0959 hektár

9. Biai-halastó | **A6**
Biatorbágy | 2006 óta védett | 271,7155 hektár

10. Biatorbágyi Forrás-völgy | **B6**
Biatorbágy | 2006 óta védett | 3,0619 hektár

11. Biatorbágyi Nyakaskő-Ürgehegy | **B6**
Biatorbágy | 2006 óta védett | 24,4657 hektár

12. Biatorbágyi Pecató | **A–B6**
Biatorbágy | 2006 óta védett | 4,5427 hektár

13. Budajenői védett terület | **A5**
Budajenő | 2006 óta védett | 3,954 hektár

14. Budajenői-parkok | **A5**
Budajenő | 2006 óta védett | 6,6408 hektár

15. Budajenői-vízmosás | **B5**
Budajenő | 2006 óta védett | 1,3738 hektár

16. Budakalász, Duna-parti erdőség | **C5**
Budakalász | 1998 óta védett

17. Bodzás-árok | **B6**
Budakeszi | 1979 óta védett | 0,9 hektár

18. Mamutfenyők | **B6**
Budakeszi | 1978 óta védett

19. Nádas-tó | **B6**
Budakeszi | 1990 óta védett | 16,3312 hektár

20. Budaörs, Tétényi-fennsík | **C6**
Budaörs | 2003 óta védett | 3,7999 hektár

21. Gombosi-tölgyes | **E7**
Csévharaszt | 1995 óta védett | 55 hektár

22. Csobánkai Hubertus-kápolna környezete | **C5**
Csobánka | 2001 óta védett | 0,8423 hektár

23. Csobánkai Margit-ligeti kastély parkja | **B5**
Csobánka | 2001 óta védett | 3,3084 hektár

24. Csobánkai Ybl-villa kertje | **C5**
Csobánka | 2001 óta védett

25. Dera- és Kovács-patak környezete | **C5**
Csobánka | 2005 óta védett

26. Milleniumi Hét Vezér Park | **B5**
Csobánka | 2005 óta védett | 0,2298 hektár

27. Római katolikus templom kertje | **C5**
Csobánka | 2005 óta védett | 2,306 hektár

28. Szerb ortodox templom kertje | **C5**
Csobánka | 2005 óta védett | 0,163 hektár

29. Csömöri-patak élőhelyei | **D5**
Csömör | 2005 óta védett | 20,8376 hektár

30. Legelő | **D5**
Csömör | 1977 óta védett | 6,8748 hektár

31. Dabasi 'Eperfás' | **E8**
Dabas | 1998 óta védett

32. Dabasi Pusztatemplom-domb | **E8**
Dabas | 1998 óta védett

33. Diósdi erdő- és gyeptársulások | **B6**
Diósd | 2006 óta védett | 1,6094 hektár

34. Diósdi felhagyott mészkőfejtő és környéke | **B6**
Diósd | 2006 óta védett | 4,6102 hektár

35. Diósdi sziklagyep és sztyepprét | **B6**
Diósd | 2006 óta védett | 5,0002 hektár

36. Dömsödi-holtág | **C8**
Dömsöd | 1981 óta védett | 9,3545 hektár

37. Tatárhegy | **C8**
Dömsöd | 1990 óta védett | 12,612 hektár

38. Tölgyfák | **C8**
Dömsöd | 1977 óta védett

39. Dunabogdányi-hullámtér | **C4**
Dunabogdány | 2006 óta védett | 149,0952 hektár

40. Dunakeszi Alagi Versenyló Tréningtelep | **D5**
Dunakeszi | 1993 óta védett | 167,2323 hektár

41. Domariba-sziget | **C7**
Dunavarsány | 1998 óta védett | 169,3 hektár

42. Dunavarsányi erdő | **C7**
Dunavarsány | 2011 óta védett | 0,1752 hektár

43. Dunavarsányi vizes élőhely | **C7**
Dunavarsány | 1998 óta védett | 24,3822 hektár

44. Érdi Fundoklia-völgy | **B6**
Érd | 1999 óta védett | 24,0185 hektár

45. Érdi kaptárkövek | **B6**
Érd | 1981 óta védett

46. Berza kert | **B6**
Érd | 1974 óta védett | 0,1089 hektár

47. Czabai kert | **B6**
Érd | 1977 óta védett | 0,6 hektár

48. Fót, Fáy présház alatti TT | **D5**
Fót | 2001 óta védett | 8,9 hektár

49. Fót, Mogyoródi-patak menti TT | **D5**
Fót | 2001 óta védett | 66,4 hektár

50. Fót, Somlyó-alja TT | **D5**
Fót | 2001 óta védett | 10,2 hektár

51. Göd, ELTE Biológiai Állomás | **D4**
Göd | 2007 óta védett | 5,5679 hektár

52. Göd, Nemeskéri-parkerdő | **D4**
Göd | 2004 óta védett | 13,3035 hektár

53. Göd-felső Kék Duna Sporttelep | **D4**
Göd | 1999 óta védett | 3,3327 hektár

54. Göd-felső kékperjés-láprét | **D4**
Göd | 1999 óta védett | 17,6 hektár

55. Gödi-homokpusztagyep | **D4**
Göd | 1999 óta védett | 1,1 hektár

56. Gödi-láprét | **D4**
Göd | 1999 óta védett | 7,6 hektár

57. Erzsébet park I. | **E5**
Gödöllő | 1958 óta védett | 21,7033 hektár

58. Gödöllői arborétum | **E5**
Gödöllő | 1978 óta védett | 133,6526 hektár

59. Gödöllői Erzsébet-park II. | **E5**
Gödöllő | 2004 óta védett | 1,6396 hektár

60. Kisállattenyésztési Kutatóintézet parkja | **E5**
Gödöllő | 1980 óta védett | 34,6849 hektár

61. SZIE MKK Növénytani és Ökofiziológiai Intézetének Botanikuskertje | **E5**
Gödöllő | 2008 óta védett | 4,3532 hektár

62. Gyáli Jálics-domb | **D6–7**
Gyál | 1993 óta védett | 5 hektár

63. Gyáli-erdő | **D6**
Gyál | 1993 óta védett | 1,1008 hektár

64. Mánya-rét | **E6**
Gyömrő | 1990 óta védett | 13,9211 hektár

65. Nagy-rét | **E6**
Gyömrő | 1990 óta védett | 7,2937 hektár

66. Isaszegi Ezeréves-kert | **F5**
Isaszeg | 2004 óta védett | 0,04 hektár

67. Isaszegi-Bikastó | **E5**
Isaszeg | 2004 óta védett | 2 hektár

68. Isaszegi-tőzegbánya | **E5**
Isaszeg | 2004 óta védett | 35,8858 hektár

69. Kakucs, Központi park | **E7**
Kakucs | 2008 óta védett

70. Kisnémedi Urak kertje | **E4**
Kisnémedi | 1995 óta védett | 3,0659 hektár

71. Naszály-hegy | **D3**
Kosd | 1977 óta védett | 345,1 hektár

72. Leányfalui Duna-parti ártéri erdő | **C4**
Leányfalu | 2005 óta védett | 80,4729 hektár

73. Leányfalui-park | **C4**
Leányfalu | 2005 óta védett | 0,6609 hektár

74. Szlatina és környéke | **B8**
Lőrév | 1995 óta védett | 191,022 hektár

75. Majosházai Hősök parkja | **C7**
Majosháza | 2004 óta védett

76. Gyálai parkerdő és a Halastó környéke | **B9**
Makád | 1978 óta védett | 425,6328 hektár

77. Kengyelesi nádas | **B8**
Makád | 1981 óta védett | 98,1792 hektár

78. Makádi-Rókás | **B8**
Makád | 2008 óta védett

79. Makádi-Vesszős | **C8**
Makád | 2008 óta védett

80. Márianosztrai hagyásfás legelő | **B3**
Márianosztra | 2004 óta védett | 40,4925 hektár

81. Márianosztrai Kálvária-mocsár | **B3**
Márianosztra | 2004 óta védett | 5,0385 hektár

82. Márianosztrai-Kálvária és hársfasor | **B3**
Márianosztra | 2004 óta védett | 7,48 hektár

83. Forrás és környéke | **F6**
Monor | 1993 óta védett | 12,1834 hektár

84. Nagykovácsi Erdészház melleti terület | **B5**
Nagykovácsi | 2004 óta védett | 6,0625 hektár

85. Nagykovácsi Julianna-major és környezete **B5** | Nagykovácsi | 2004 óta védett | 93,0324 hektár

86. Nagykovácsi Kálvária-rom és környezete | **B5**
Nagykovácsi | 2004 óta védett | 0,5965 hektár

87. Nagykovácsi Teleki-Tisza-kastély parkja | **B5**
Nagykovácsi | 2004 óta védett | 9,303 hektár

88. Nagykovácsi-Nagyszénás és a Zsíros-hegy vízmosásai | **B5**
Nagykovácsi | 2004 óta védett | 3,1215 hektár

89. Nagykovácsi-Temetőkert | **B5**
Nagykovácsi | 2004 óta védett | 1,7881 hektár

90. Nagykőrösi orchideás rét | **H9**
Nagykőrös | 2004 óta védett | 1,2585 hektár

91. Nagykőrösi-Gát térsége | **H9**
Nagykőrös | 2004 óta védett | 137,4508 hektár

92. Strázsadomb | **H8–9**
Nagykőrös | 1978 óta védett | 30,3373 hektár

93. Nagymaros, Nagyhencz-dűlői Nóga-gyűjteményeskert | **C3–4**
Nagymaros | 1999 óta védett | 0,2797 hektár

94. Nyáregyházai Gulya-járás | **F7**
Nyáregyháza | 2004 óta védett | 64,0386 hektár

95. Nyáregyházai Gyáli (2. sz.) főcsatorna menti területek | **F7**
Nyáregyháza | 2004 óta védett | 29,2992 hektár

96. Nyáregyházai Széki-rét | **F7**
Nyáregyháza | 2004 óta védett | 4,555 hektár

97. Kiskőrös-alja | **D7**
Öcsa | 1994 óta védett | 142,0052 hektár

98. Örkényi Piactér parkja | **F8**
Örkény | 1997 óta védett | 3,3931 hektár

99. Örkényi-horgászó és környéke | **F8**
Örkény | 1997 óta védett

100. Örkényi-parkerdő | **F8**
Örkény | 1997 óta védett

101. Pátyi Sasfészek-tó és környezete | **A–B6**
Páty | 2005 óta védett | 4,2 hektár

102. Péteri Sós-mocsár | **F6**
Péteri | 1992 óta védett | 17,4172 hektár

103. Péteri-Horgászó és környezete | **F6**
Péteri | 2003 óta védett | 7,3 hektár

104. Gerje-patak és forrásvidéke | **G7**
Pilis | 1997 óta védett | 148 hektár

105. Klotildligeti fasorok, fák | **B5**
Piliscsaba | 1990 óta védett

106. Piliscsabai Ősök parkja | **B5**
Piliscsaba | 2007 óta védett | 0,224 hektár

107. Piliscsabai Ferenc-forrás környéke | **B5**
Piliscsaba | 2007 óta védett

108. Piliscsabai Kenyérmezei-patak | **A–B5**
Piliscsaba | 2007 óta védett

109. Piliscsabai-gyurgyalagfészkelőhely | **A–B5**
Piliscsaba | 2007 óta védett | 0,2 hektár

110. Pilisjászfalui Óvoda feletti domb | **A5**
Pilisjászfalu | 2002 óta védett

111. Pilisjászfalui Dági-völgyi nádas és patak | **A5**
Pilisjászfalu | 2002 óta védett | 0,8231 hektár

112. Pilisjászfalui Felső-Somlyót övező ligetes erdő | **A5**
Pilisjászfalu | 2002 óta védett

113. Pilisjászfalui Kenyérmezei-patak | **A5**
Pilisjászfalu | 2002 óta védett | 0,7716 hektár

114. Pilisjászfalui Nagy-Somlyó | **A5**
Pilisjászfalu | 2002 óta védett | 49,7375 hektár

115. Pilisjászfalui Ott Zoltán sétány feletti erdő | **A4–5**
Pilisjászfalu | 2002 óta védett | 0,1377 hektár

116. Pilisjászfalui Prinner Vilmos sétány feletti erdő | **A5**
Pilisjászfalu | 2002 óta védett | 0,3066 hektár

117. Őrhegy (Kerek-hegy) | **B5**
Pilisvörösvár | 1997 óta védett | 19,8747 hektár

118. Bányatavak | **B5**
Pilisvörösvár | 1997 óta védett | 19,1482 hektár

119. Cseresznyés erdő | **B5**
Pilisvörösvár | 2011 óta védett |

120. Háziréti-patak és víztározó védősávja | **B5**
Pilisvörösvár | 1997 óta védett | 29,7252 hektár

121. Kálvária | **B5**
Pilisvörösvár | 1997 óta védett | 4,4519 hektár

122. Vércse-szikla | **B5**
Pilisvörösvár | 1997 óta védett | 106,9285 hektár

123. Zajnát-hegy | **B5**
Pilisvörösvár | 1997 óta védett

124. Római katolikus temető | **B8**
Ráckeve | 2009 óta védett | 2,1892 hektár

125. Senki-sziget | **B8**
Ráckeve | 2007 óta védett | 0,6622 hektár

126. Szentendrei Bükkös-patak völgye | **C4**
Szentendre | 2000 óta védett | 9,4436 hektár

127. Szentendrei Dera-patak völgye | **C5**
Szentendre | 2000 óta védett | 11,0078 hektár

128. Szentendrei Duna-parti-erdők | **C5**
Szentendre | 2000 óta védett | 0,0619 hektár

129. Szentendrei Kada-csúcs-erdő | **C4**
Szentendre | 2000 óta védett | 5,2334 hektár

130. Szentendrei Pannónia-tó | **C5**
Szentendre | 2000 óta védett

131. Szentendrei Pap-sziget és Duna-ág | **C4**
Szentendre | 2000 óta védett | 17,7119 hektár

132. Szentendrei Püspökmajori-vízmosás | **C4**
Szentendre | 2000 óta védett

133. Szentendrei Postás-strand | **C5**
Szentendre | 2000 óta védett | 3,174 hektár

134. Szentendrei Pozsarevacska-templom kertje | **C4**
Szentendre | 2000 óta védett | 0,0913 hektár

135. Szentendrei római Castrum és környezete | **C5**
Szentendre | 2000 óta védett | 4,4267 hektár

136. Szentendrei Sztaravoda-patak völgye és medre | **C4**
Szentendre | 2000 óta védett | 2,2433 hektár

137. Szentendrei Sztelin-patak völgye és medre | **C4**
Szentendre | 2000 óta védett | 9,517 hektár

138. Szentendrei Tó környéki dűlő vízállásos területe | **C5**
Szentendre | 2000 óta védett

139. Szentendrei Vasúti villasor melletti tó | **C5**
Szentendre | 2000 óta védett

140. Czuczor-sziget | **C6–7**
Szigetszentmiklós | 1985 óta védett | 14,2617 hektár

141. Ártéri erdő | **B7**
Szigetújfalu | 1977 óta védett | 88,5 hektár

142. Kőnig-kert | **C4**
Tahitótfalu | 1974 óta védett | 1,15 hektár

143. Taksonyi-erdők | **C–D7**
Taksony | 2008 óta védett | 785,9578 hektár

144. Táborfalvai Takács-rét | **F8**
Táborfalva | 2006 óta védett | 15,2376 hektár

145. Blaskovich Múzeum történeti kertje | **I7**
Tápiószele | 2009 óta védett | 1,4207 hektár

146. Tápiószelei Agrobotanikus kert | **I7**
Tápiószele | 2009 óta védett | 98,7406 hektár

147. Benta-patak melleti rétek és Öreg-hegy | **B6**
Tárnok | 1991 óta védett | 42 hektár

148. Garancsi-tó és környéke | **A5**
Tinnye | 1978 óta védett | 98,9757 hektár

149. Nyakashegy | **A5**
Tök | 1995 óta védett | 187,4562 hektár

150. Törökbálinti-erdők | **B6**
Törökbálint | 1997 óta védett | 243,3746 hektár

151. Turai Schossberger-kastély parkja | **G5**
Tura | 2009 óta védett | 10,2 hektár

152. Úri Templomdombi agyagbánya | **F6**
Úri | 1997 óta védett | 0,2828 hektár

153. Csókavár | **C5**
Üröm | 1977 óta védett | 1,2934 hektár

154. Kálvária-domb | **C5**
Üröm | 1974 óta védett | 1,8316 hektár

155. Kis-hegy | **C5**
Üröm | 1977 óta védett | 5,1429 hektár

156. Péterhegy | **C5**
Üröm | 2009 óta védett | 9,7694 hektár

157. Gyadai-rét | **D3**
Vác | 1990 óta védett | 106,3712 hektár

158. Kálvária-domb és környéke | **D4**
Vác | 1996 óta védett | 5,3935 hektár

159. Naszály-hegy | **D3**
Vác | 1977 óta védett | 689,0877 hektár

160. Táncsics Mihály Mezőgazdasági Szakközépiskola botanikus kertje | **D4**
Vác | 1996 óta védett | 3,555 hektár

161. Váci-liget | **D4**
Vác | 1992 óta védett | 5,5543 hektár

162. Kis-Tece | **D4**
Vácrátót | 1978 óta védett | 11,8 hektár

163. Vácrátóti Nyilas-legelő | **D4**
Vácrátót | 2005 óta védett | 22,1695 hektár

164. Veresegyházi Delta-láp | **E5**
Veresegyház | 2008 óta védett | 2,4073 hektár

165. Veresegyházi Folyás-patak | **E5**
Veresegyház | 2008 óta védett | 2 hektár

166. Veresegyházi Ivacsi-tó | **E5**
Veresegyház | 2008 óta védett | 3,3299 hektár

167. Veresegyházi Kis Bánya-tó | **E4**
Veresegyház | 2008 óta védett | 5,6487 hektár

168. Veresegyházi Lapos-közi-rét | **E5**
Veresegyház | 2008 óta védett | 8 hektár

169. Veresegyházi Malom-tó | **E5**
Veresegyház | 2008 óta védett | 0,6318 hektár

170. Veresegyházi Medve-láp | **D5**
Veresegyház | 2008 óta védett | 0,5 hektár

171. Veresegyházi Pamut-tó és Orchidéás-rét | **E5**
Veresegyház | 2008 óta védett | 0,5599 hektár

172. Veresegyházi Reveteki-láp és -homokpuszta | **E4**
Veresegyház | 2008 óta védett | 1,0627 hektár

173. Veresegyházi-Bucsú-tér | **E5**
Veresegyház | 2008 óta védett | 0,5 hektár

174. Veresegyházi-Hegyek | **E5**
Veresegyház | 2008 óta védett | 10 hektár

175. Verőcei Duna-parti erdősávok | **C3–4**
Verőce | 2004 óta védett | 8,1 hektár

176. Verőcei Morgó-patak torkolatának környéke | **C3**
Verőce | 2004 óta védett | 7,2 hektár

177. Zsámbéki Nyakas-hegy | **A5**
Zsámbék | 1995 óta védett | 222,4175 hektár

178. Dunakeszi temetődomb | **D5**
Dunakeszi | 2012 óta védett

179. Csekei-rét (Gombás-patak mente) | **D4**
Rád

Kiadta: Pro Vértes Természetvédelmi Közalapítvány,
8083 Csákvár, Kenderesi u. Geszner-ház
www.provertes.hu, www.vertesinaturpark.hu

Felelős kiadó: Viszló Levente

A helyi jelentőségű természetvédelmi területek felmérését elvégezte:
Magyar Madártani és Természetvédelmi Egyesület
1121 Budapest, Költő u. 21., www.mme.hu

Magyar Természetvédők Szövetsége
1091 Budapest, Üllői út 91/b., www.mtvsz.hu

Szerkesztette:
Haraszthy László, Karsa Dóra, Schmidt Hajnalka

Fotók:
Magyar Madártani és Természetvédelmi Egyesület

Grafikai tervezés, nyomdai elkészítés és kivitelezés:
Pharma Press Nyomdaipari Kft.
1037 Budapest, Vörösvári út 119-121.
www.pharmapress.hu

Papír: 115 g műnyomó

Példányszám: 10 000 db

A kiadvány az „Összefogással a természeti értékeink megőrzéséért" projekt keretében, a Svájci-Magyar Együttműködési Program társfinanszírozásával valósult meg.

2013. december

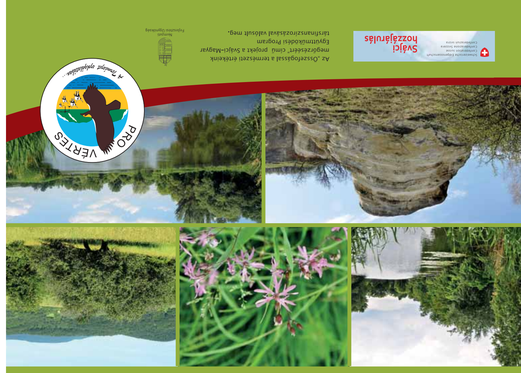

PEST MEGYE HELYI JELENTŐSÉGŰ TERMÉSZETVÉDELMI TERÜLETEI

Pest megye helyi jelentőségű védett természeti területeinek ökológiai felmérése a Pro Vértes Természetvédelmi Közalapítvány koordinálásával, az „Összefogással a természeti értékeink megőrzéséért" projekt keretében, a Svájci-Magyar Együttműködési Program társfinanszírozásával valósult meg.
www.provertes.hu

Svájci hozzájárulás

Az „Összefogással a természeti értékeink megőrzéséért" című projekt a Svájci-Magyar Együttműködési Program társfinanszírozásával valósult meg.